ПРЕЗЕНТАЦИЯ НА ТЕМУ: «ВРЕД ЭЛЕКТРОННЫХ СИГАРЕТ»

Федеральный закон вступил в силу 1 января 2019 года

О государственном регулировании оборота никотиносодержащей продукции и устройств, предназначенных для потребления никотина способами, отличными от курения табака.

Статья 7. Ограничения потребления никотина способами, отличными от курения табака

1. Запрещается потребление никотина способами, отличными от курения табака, в следующих местах:

1) в помещениях, предназначенных для оказания образовательных услуг, услуг учреждениями органов по делам молодежи, в помещениях, занятых органами государственной власти, органами местного самоуправления;

2) в помещениях учреждений культуры;

3) на объектах спорта;

4) в помещениях медицинских организаций;

5) на воздушных судах, на всех видах общественного транспорта

6) на детских площадках;

7) в лифтах многоквартирных домов.

2. Использование устройств, предназначенных для потребления никотина, способами, отличными от курения табака, на рабочих местах и рабочих зонах, организованных в помещениях, допускается в специально выделенных местах на открытом воздухе или в изолированных помещениях, которые оборудованы системами вентиляции, при наличии решения работодателя;

3. Использование устройств, предназначенных для потребления никотина, способами, отличными от курения табака, на спортивных объектах и в учреждениях культуры допускается только в специально выделенных для этого местах на открытом воздухе или в изолированных помещениях, оборудованных системами вентиляции.

Вейп приравнен к сигарете!

ИЗОБРЕТЕНИЕ ЭЛЕКТРОСИГАРЕТ

Придумал этот электронный гаджет в 2003 году китайский инженер Хон Лик. Получив патент на концепцию изделия и финансирование от фармацевтической компании Golden Dragon Holding, к 2004 году он довел свою идею до первого промышленного образца. С этого момента компания стала единственным правообладателем на промышленное изготовление этих электронных устройств. Первые же партии е-сигарет стали пользоваться популярностью. Оценив потенциал рынка, Golden Dragon Holding решила специализироваться только на производстве электронных сигарет под брендом Ruyan («Подобно дыму»)

ЧЕМ ВРЕДЕН ВЕЙП ДЛЯ ЗДОРОВЬЯ ЧЕЛОВЕКА?

- Всевозможные производители электронных устройств уверяют, что внутри электронной сигареты и других устройств - безвредное вещество, и водяной пар. Всемирная организация здравоохранения в докладе «Об электронных системах доставки никотина» ***ВОЗ сообщила, что «аэрозоль ЭСДН (электронные системы доставки никотина) не является всего лишь «водяным паром».***
- Эксперты установили, что основными компонентами раствора, помимо никотина, являются пропиленгликоль, глицерин, ароматизирующие вещества, формальдегид и другие, ***вызывающие рак, вещества.***

В мире было зафиксировано уже несколько случаев, когда **вейп взрывался во рту курящего**, в том числе и в России. Последний произошел в 2019 году, когда в детскую больницу доставили 17-летнего школьника. Рванувший вейп разорвал мальчику челюсть, зубы, губы. Хирурги спасли жизнь подростку. Но теперь ему предстоит пластика и вставка выбитых взрывом зубов.

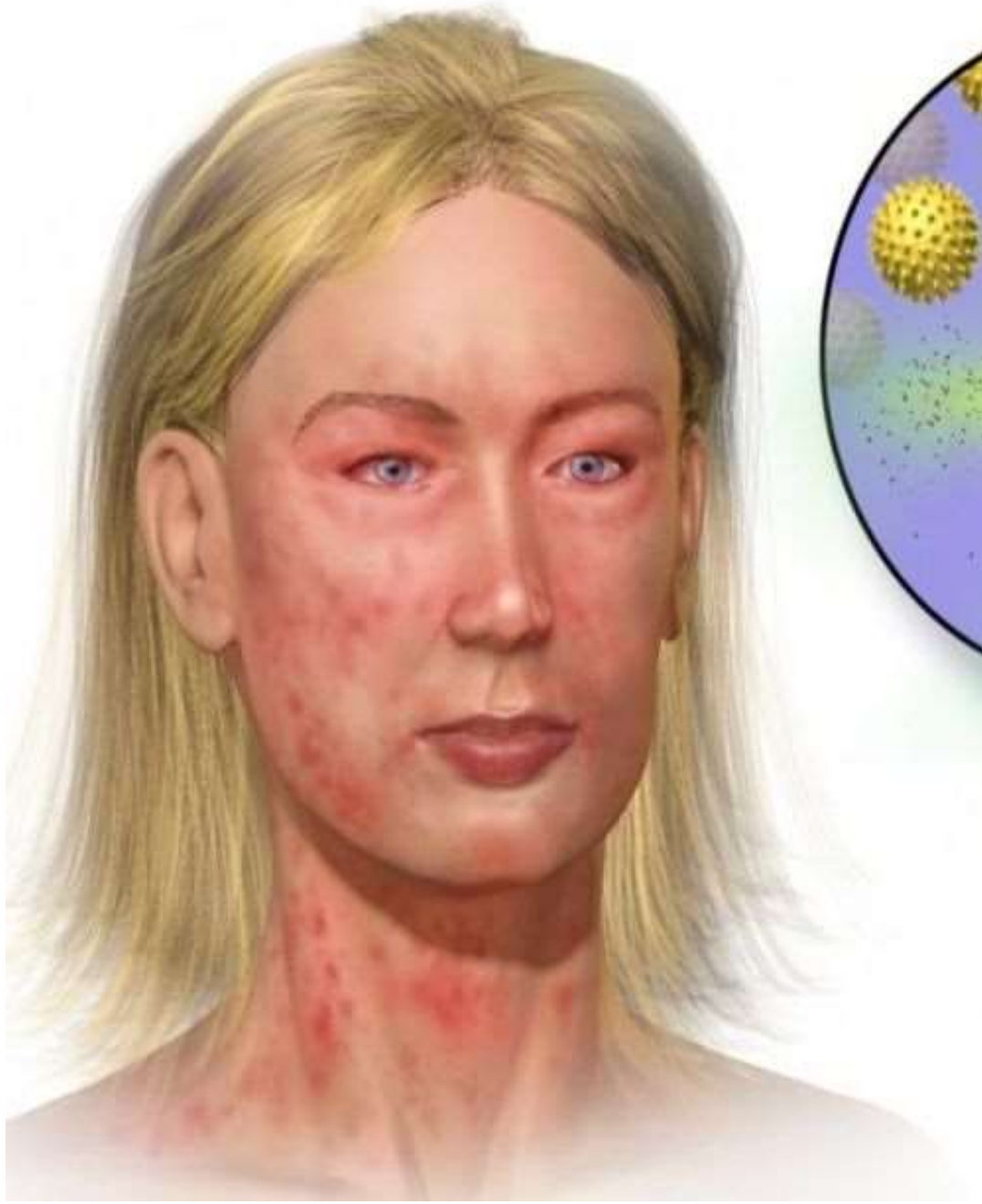

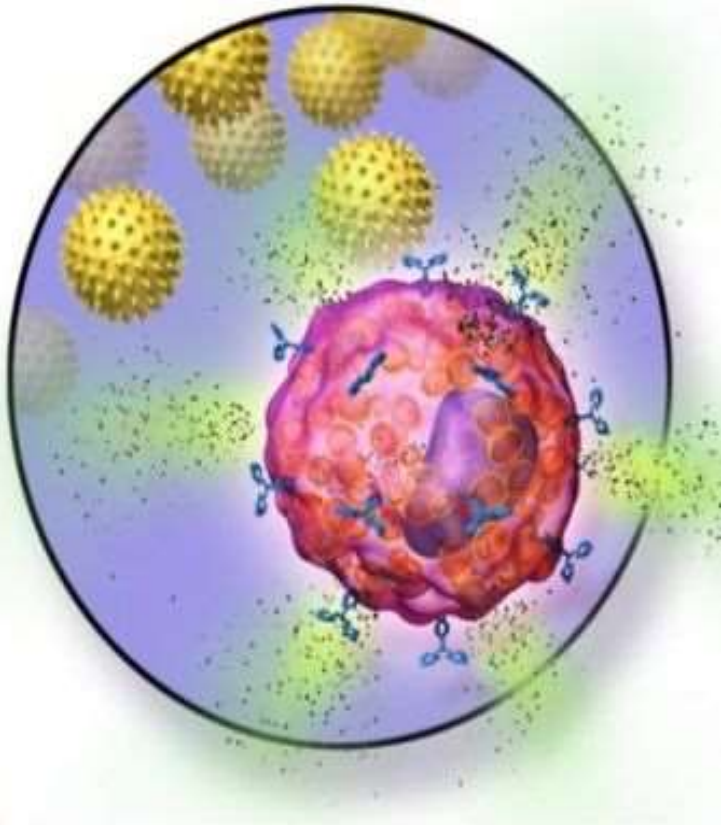

Принцип работы электронной сигареты: спираль нагревается, курительный состав выделяет пар. При этом некоторые компоненты курительной смеси, особенно пропиленгликоль, могут вызвать раздражение верхних дыхательных путей. В итоге все это выливается в **аллергическую реакцию.**

- Все ароматизаторы, которые содержат электронные гаджеты, проникают в легкие человека. И влияют на них, причем не поверхностно, а на самом глубоком, клеточном, уровне. Об этом было объявлено в прошлом году намеждународной конференции Легочного сообщества США.

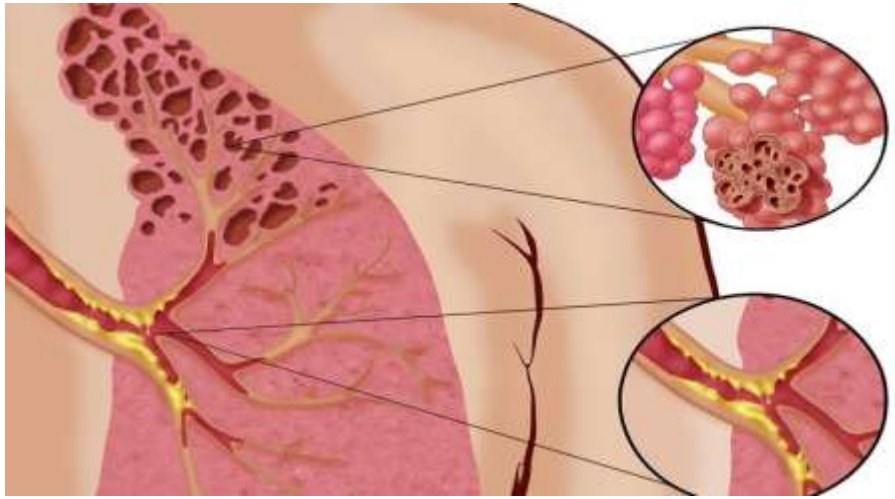

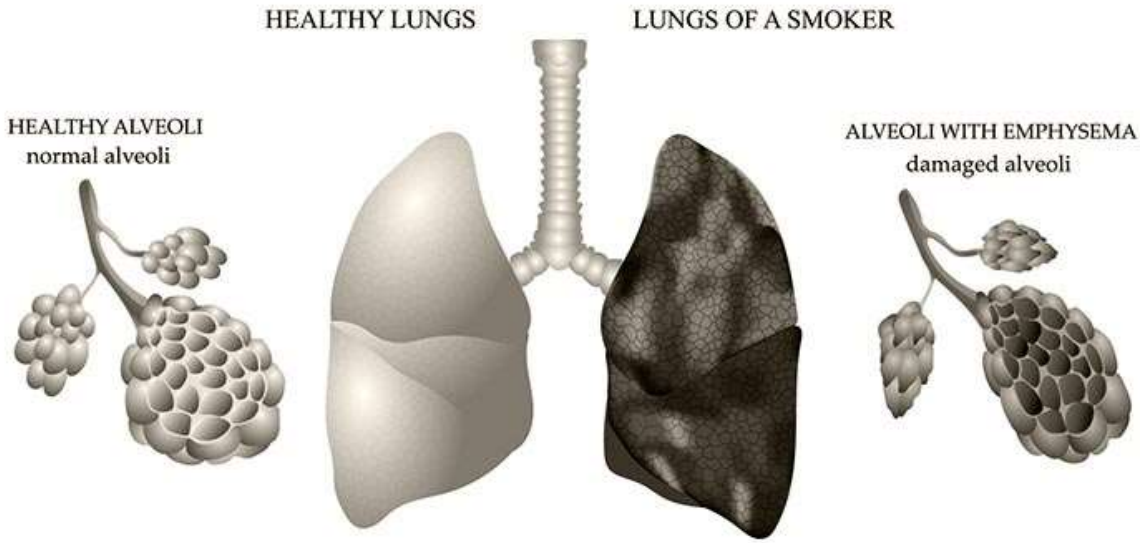

ВРЕД ОТ НИКОТИНА

- Прежде всего никотин вызывает сильнейшее привыкание и является сильнейшим нейротоксином, т. е. ядом.

Он постепенно разрушает и нервную систему, иммунную, которая является самым мощным инструментом, помогающим нашему организму бороться с разного рода инфекциями и болезнями.

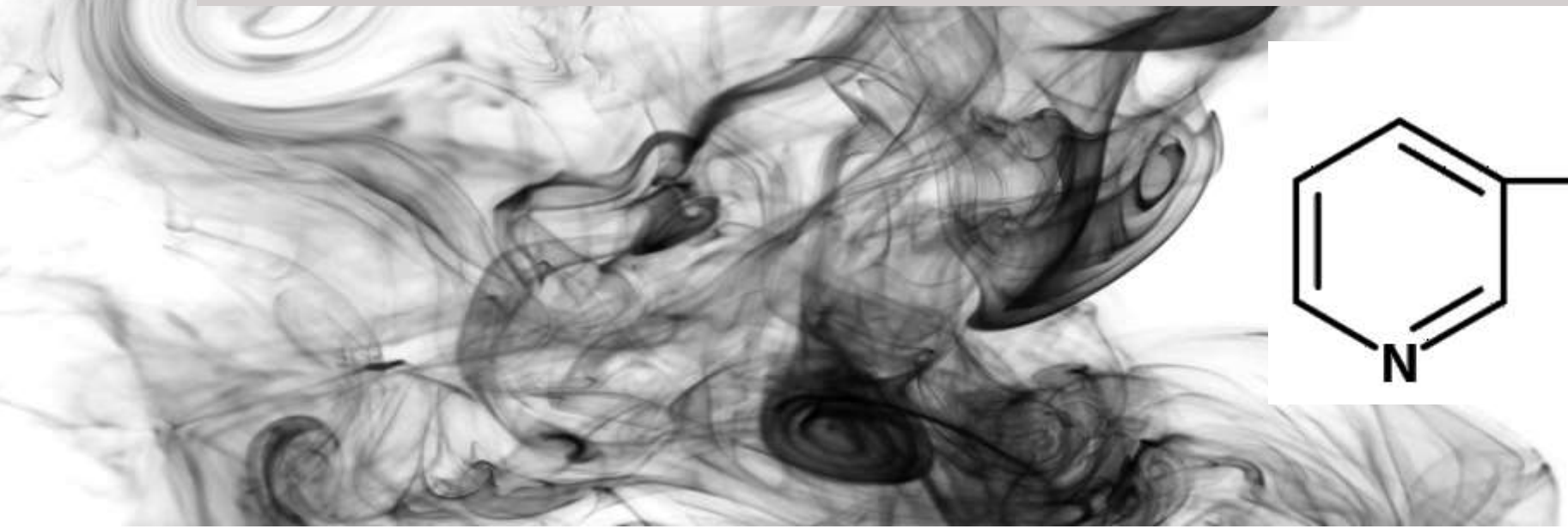

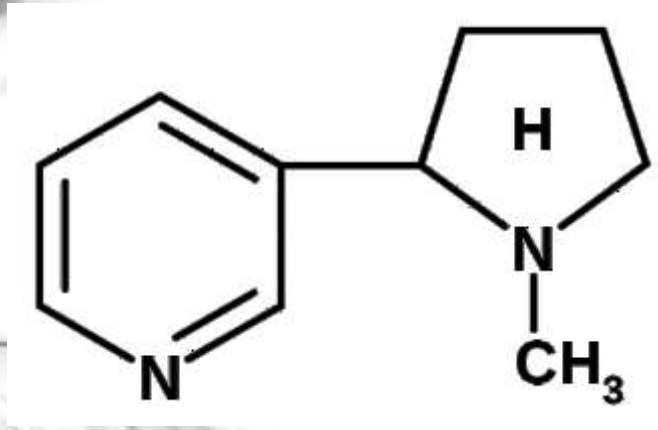

Всемирная организация здравоохранения (ВОЗ) предупреждает - люди, находящиеся рядом с активными вейперами, также подвергаются воздействию частиц вредных курительных смесей.

Электронная сигарета не сертифицирована ВОЗ, и никакие масштабные исследования этого устройства не проводились.

Ни картриджи, ни сами сигареты не подлежат обязательной сертификации – то есть недобросовестные продавцы спокойно могут производить подделки или опасные для здоровья устройства.

Согласно исследованиям американских учёных, электронные сигареты не являются безопасной альтернативой обычным, так как содержание никотина в них превышает заявленное, а производятся они чаще всего на китайских фабриках с нарушением норм безопасности.

ВЫВОД

Будь честен с самим собой и спроси себя, разве нужно быть ученым, чтобы понять простую вещь – ежедневное вдыхание химических соединений, о которых вы даже не подозреваете, опасно и может нанести серьезный вред вашему здоровью.

Береги свое здоровье!